

# **Distretto del Commercio dei Comuni di Marcallo con Casone, Boffalora sopra Ticino e Mesero**

## PRESENTAZIONE BANDO PER LE IMPRESE

---

MAGGIO 2023

# Contenuti

---

Chi può presentare domanda

Cosa finanzia il bando e quali spese

Come presentare domanda

Per informazioni e contatti

# Imprese ammissibili: settori ammessi

## Imprese del commercio, della ristorazione, dei servizi alla persona

### Elenco indicativo, NON esaustivo

Esercizi di vicinato: alimentari/non alimentari

Pubblici Esercizi: bar, torrefazioni, gelaterie, ristoranti, pizzerie, ecc.

Articoli diversi per la casa: mobili, articoli per il letto/materassi, biancheria per la casa, tessuti per la casa, tende, tappeti, sanitari, antichità, case d'aste, vendita di serramenti, tinteggiature e carte da parati, caminetti, casalinghi, argenterie/oreficerie, porcellane e ceramiche, candele, articoli d'arte, cornici, elettronica, elettrodomestici, telefonia, materiale elettrico, ferramenta, bricolage, coltellerie, giardinaggio, macchine da cucire, materiale da costruzione, pavimenti e rivestimenti;

Divertimento e tempo libero: articoli sportivi, caccia e pesca, materiale da campeggio, articoli da equitazione, articoli da ballo, librerie, edicole, cartolerie, giocattoli, musica, lotto, agenzie di viaggio, cinema, tabaccai, sale giochi, palestre

Igiene/Bellezza/Salute: farmacia, ottica, apparecchi acustici, erboristerie, profumerie, parrucchiere, estetica, solarium, ortopedia, ecc.

Commercio di articoli vari per la persona: abbigliamento, pelletterie, calzature, gioiellerie, accessori, tessuti, mercerie, intimo

Servizi diversi: lavanderia, calzoleria, toelettatura animali, banche, assicurazioni, agenzia immobiliare, autoscuola, sviluppo fotografie, sarta, restauro di mobili, posta, taxi

Carburanti e autoricambi, vendita cicli, motocicli e autoveicoli

# Imprese ammissibili: requisiti

## REQUISITI

**Micro, piccole e medie imprese (MPMI)**, con i seguenti requisiti:

**attive e iscritte al registro delle imprese**

**unità locale nei Comuni del Distretto** con:

- **vetrina su strada** o sia **situata al piano terreno**

**locali direttamente accessibili al pubblico**, presso cui si esercita attività di:

- vendita al dettaglio di beni e/o servizi
- somministrazione di cibi e bevande
- prestazione di servizi alla persona

*Attività di commercio su area pubblica che soddisfino i requisiti sopra previsti e che, in luogo di una unità locale, dispongano di una concessione all'interno dell'ambito territoriale del Distretto*

# Comuni del Distretto e dimensione imprese ammissibili

## COMUNI DI MARCALLO CON CASONE, MESERO E BOFFALORA SOPRA TICINO

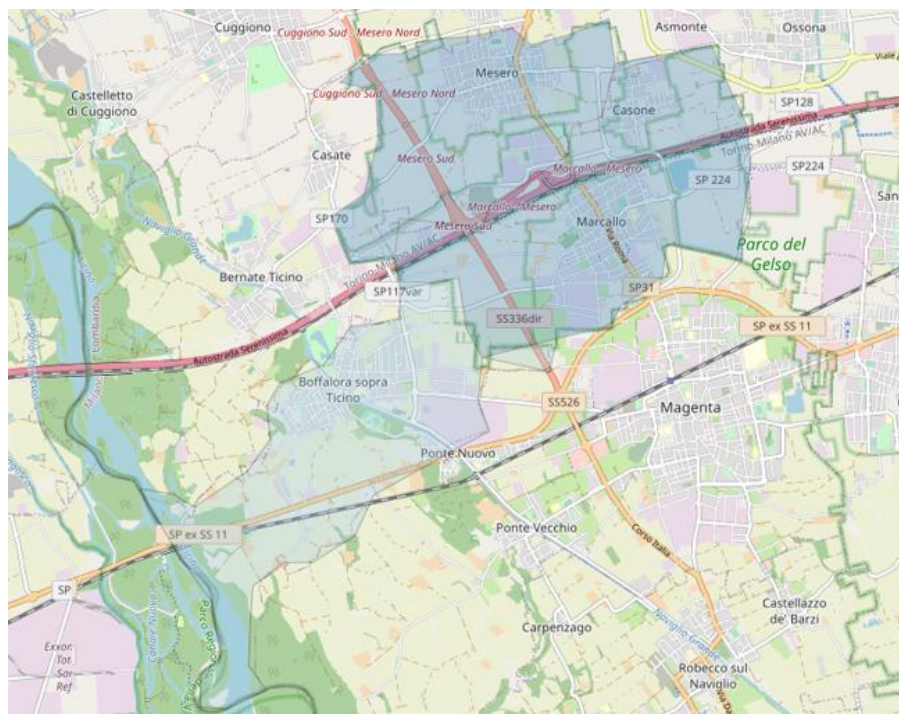

## DEFINIZIONE DI MICRO, PICCOLA E MEDIA IMPRESA MPMI

| IMPRESA        | Occupati | Fatturato annuo | Totale Bilancio annuo |
|----------------|----------|-----------------|-----------------------|
| <b>Micro</b>   | <10      | <2 milioni€     | <2 milioni€           |
| <b>Piccola</b> | <50      | <10 M€          | <10 M€                |
| <b>Media</b>   | <250     | < 50 M€         | < 43 M€               |

# COSA FINANZIA IL BANDO

---

SPESE AMMISSIBILI E AGEVOLAZIONE

# Agevolazione: principali caratteristiche

**Contributo a fondo perduto fino al 50% delle spese ammissibili, in ogni caso non superiore all'importo delle spese in conto capitale >>>**

Contributo **massimo: 5.000,00 Euro**

**Investimento minimo: 1.000,00 Euro** (al netto dell'IVA)

**Una sola domanda per impresa**

**Spese ammissibili dal 28 marzo 2022**, alla data di presentazione della domanda, e comunque non oltre 31 Dicembre 2023 (salvo chiusura anticipata del bando per esaurimento risorse)

**Aiuti NON cumulabili** con altri aiuti per le medesime spese ammissibili

**Aiuti in regime «de minimis» >>>**

# Spese ammissibili

**LE SPESE SONO AMMISSIBILI A PARTIRE DAL 28 marzo 2022**

## SPESE IN CONTO CAPITALE

opere edili, impianti

arredi e strutture temporanee

macchinari, attrezzature ed apparecchi

veicoli ad uso commerciale

realizzazione, acquisto o acquisizione tramite licenza pluriennale di software, piattaforme informatiche, applicazioni per smartphone, siti web ecc.

## SPESE DI PARTE CORRENTE

consulenze, studi ed analisi

canoni annuali per l'utilizzo di software, piattaforme informatiche, applicazioni per smartphone, siti web ecc.;

spese per eventi e animazione

promozione, comunicazione pubblicità

formazione del titolare o dei lavoratori

affitto dei locali per l'esercizio dell'attività di impresa

servizi continuativi, periodici o connessi ai normali costi di funzionamento (es. consulenza fiscale ordinaria e i servizi regolari)



# Agevolazione: esempi 1/2

| Spesa                          | Importo          | %           |
|--------------------------------|------------------|-------------|
| Di cui spesa in conto capitale | 6.000,00         | 60%         |
| Di cui spesa in parte corrente | 4.000,00         | 40%         |
| <b>TOTALE SPESE</b>            | <b>10.000,00</b> | <b>100%</b> |

| Spesa                          | Importo          | %           |
|--------------------------------|------------------|-------------|
| Di cui spesa in conto capitale | 4.000,00         | 40%         |
| Di cui spesa in parte corrente | 6.000,00         | 60%         |
| <b>TOTALE SPESE</b>            | <b>10.000,00</b> | <b>100%</b> |

| Contributo concedibile | Importo  | %   |
|------------------------|----------|-----|
|                        | 5.000,00 | 50% |

| Contributo concedibile | Importo  | %   |
|------------------------|----------|-----|
|                        | 4.000,00 | 40% |

**Contributo a fondo perduto fino al 50% delle spese ammissibili, in ogni caso non superiore all'importo delle spese in conto capitale**

# Agevolazione: esempi 2/2

| Spesa                          | Importo          | %           |
|--------------------------------|------------------|-------------|
| Di cui spesa in conto capitale | 10.000,00        | 100%        |
| Di cui spesa in parte corrente | 0,00             | 0%          |
| <b>TOTALE SPESE</b>            | <b>10.000,00</b> | <b>100%</b> |

| Contributo concedibile | Importo  | %   |
|------------------------|----------|-----|
|                        | 5.000,00 | 50% |

| Spesa                          | Importo          | %           |
|--------------------------------|------------------|-------------|
| Di cui spesa in conto capitale | 0,00             | 0%          |
| Di cui spesa in parte corrente | 10.000,00        | 100%        |
| <b>TOTALE SPESE</b>            | <b>10.000,00</b> | <b>100%</b> |
|                                |                  |             |
| Contributo concedibile         | Importo          | %           |
| <b>NON AMMISSIBILE</b>         | 0,00             | 0%          |

**Contributo a fondo perduto fino al 50% delle spese ammissibili, in ogni caso non superiore all'importo delle spese in conto capitale**

# Come presentare domanda 1/2

---

Per presentare la domanda occorre seguire i seguenti passaggi:

1. Scaricare dal sito del Comune di Marcallo con Casone la modulistica del bando
2. Compilare, firmare e fare la scansione dei seguenti moduli:
  1. **Il modulo domanda (ALLEGATO A) >>>**
  2. **Copia del documento d'identità in corso di validità del legale rappresentante dell'impresa**
  3. **Visura camerale ordinaria**
  4. **Il Modulo De minimis imprese collegate (ALLEGATO B) >>>**
  5. **La dichiarazione sostitutiva solo per soggetti che non hanno posizione INPS/INAIL (ALLEGATO C – solo ove necessario)**
3. Scansionare in **un unico file pdf tutte le fatture e relative quietanze** (nell'ordine della tabella compilata nel modulo domanda)
4. Scansionare copia del **documento di identità del legale rappresentante** in corso di validità
5. Procedere all'invio della domanda completa degli allegati obbligatori alla PEC

# Come presentare domanda 2/2

---

Le domande dovranno essere presentate PEC all'indirizzo

[comune.marcalloconcasone@pec.regione.lombardia.it](mailto:comune.marcalloconcasone@pec.regione.lombardia.it)

a partire **dalle ore 12.00 del 20 Giugno 2023** e comunque entro e non oltre le ore 12.00 del **31 Dicembre 2023** (salvo esaurimento delle risorse disponibili)

Indicare nell'oggetto della PEC: **Domanda di contributo - Bando per le imprese del Distretto del Commercio – nome impresa – numero partita IVA**

# Modulistica e allegati

ALLEGATO A – MODULO DOMANDA

Numero protocollo  
Spazio riservato all'ufficio

Spett.le  
Comune di Marcallo con Casone  
Via Vitali, 18  
Marcallo con Casone 20010 (MI)  
PEC [comune.marcalloconcasone@pec.regione.lombardia.it](mailto:comune.marcalloconcasone@pec.regione.lombardia.it)

Oggetto: Domanda di contributo a valere sul Bando per la concessione di contributi a fondo perduto alle micro, piccole e medie imprese (MPMI) del "Distretto del Commercio dei Comuni di Marcallo con Casone, Mesero e Boffalora sopra Ticino"

Il/la sottoscritto/a:

|             |      |                |       |
|-------------|------|----------------|-------|
| Cognome     | Nome |                |       |
| Nato a      | il   | Codice fiscale |       |
| Residente a |      |                |       |
| Indirizzo   | N.   | CAP            | Prov. |

In qualità di Legale rappresentante/titolare dell'impresa richiedente:

|  |  |  |  |
|--|--|--|--|
| Denominazione/Ragione sociale dell'impresa |  |  |  |
|--|--|--|--|

Sede legale

|                |           |       |  |
|----------------|-----------|-------|--|
| Comune         | Indirizzo |       |  |
| N.             | CAP       | Prov. |  |
| Codice fiscale |           |       |  |
| Partita IVA    |           |       |  |
| PEC            |           |       |  |
| IBAN           |           |       |  |

Sede operativa/unità locale presente nel Distretto del Commercio e oggetto dell'intervento:

|        |           |       |  |
|--------|-----------|-------|--|
| Comune | Indirizzo |       |  |
| N.     | CAP       | Prov. |  |

Dati per il calcolo della dimensione di impresa

| Anno ultimo bilancio approvato            | 2021 | 2020 | 2019 |
|---|------|------|------|
| Fatturato ultimo bilancio approvato €     |      |      |      |
| Numero occupati                           |      |      |      |
| Totale attivo ultimo bilancio approvato € |      |      |      |

Selezionare l'opzione che rappresenta l'impresa richiedente:  
 IMPRESA AUTONOMA: L'impresa detiene meno del 25% in un'altra impresa e/o è partecipata da un'altra impresa per una quota inferiore al 25%  
 IMPRESA ASSOCIATA o COLLEGATA: L'impresa detiene almeno il 25% in un'altra impresa e/o è partecipata da un'altra impresa per una quota almeno pari al 25% e/o è collegata ad altre imprese mediante persona fisica (nel caso di impresa associata/collegata, allegare tabella con i dati di ciascuna impresa)

CHIEDE

la concessione di un'agevolazione a titolo di contributo a fondo perduto per un importo pari a euro su un totale di spese pari a euro come riportato nella tabella seguente, a valere sul Bando per la concessione di contributi a fondo perduto alle micro, piccole e medie imprese (MPMI) del "Distretto del Commercio dei Comuni di Marcallo con Casone, Mesero e Boffalora sopra Ticino"

Allegato A - Modulo Domanda - Bando per la concessione di contributi a fondo perduto alle micro, piccole e medie imprese (MPMI) del "Distretto del Commercio dei Comuni di Marcallo con Casone, Mesero e Boffalora sopra Ticino"  
Pag. 1

Modulo domanda

ALLEGATO B – MODULO DE MINIMIS IMPRESE COLLEGATE

DICHIARAZIONE SOSTITUTIVA PER LA CONCESSIONE DI AIUTI IN «DE MINIMIS» AI SENSI DELL'ART. 47 DEL DECRETO DEL PRESIDENTE DELLA REPUBBLICA 28 DICEMBRE 2000, N. 445

Il/la sottoscritto/a:

|             |      |                |       |
|-------------|------|----------------|-------|
| Cognome     | Nome |                |       |
| Nato a      | il   | Codice fiscale |       |
| Residente a |      |                |       |
| Indirizzo   | N.   | CAP            | Prov. |

In qualità di Legale rappresentante/titolare dell'impresa:

|  |  |  |  |
|--|--|--|--|
| Denominazione/Ragione sociale dell'impresa |  |  |  |
|--|--|--|--|

Sede legale<sup>2</sup>

|                |             |       |  |
|----------------|-------------|-------|--|
| Comune         | Indirizzo   |       |  |
| N.             | CAP         | Prov. |  |
| Codice fiscale | Partita IVA |       |  |

In relazione a quanto previsto dal Bando/Misura/Regime [Bando per la concessione di contributi a fondo perduto alle micro, piccole e medie imprese (MPMI) del "Distretto del Commercio dei Comuni di Marcallo con Casone, Mesero e Boffalora sopra Ticino"]

Per la concessione di aiuti «de minimis» di cui al Regolamento (UE) n. 1407 della Commissione del 2013, (pubblicato sulla Gazzetta ufficiale dell'Unione europea n. L 352 del 24 Dicembre 2013), nel rispetto di quanto previsto predetto Regolamento ed esclusivamente ai soli fini dell'acquisizione delle relazioni di cui alle lett. c) e d) dell'art. 2.2 del predetto regolamento per la definizione del perimetro di impresa unica, le altre relazioni di cui alle lett. a) e b) di tale articolo non devono essere quindi segnalate, ma verranno verificate d'ufficio

PRESA VISIONE delle istruzioni per la predisposizione della presente dichiarazione:

CONSAPEVOLE delle responsabilità anche penali assunte in caso di rilascio di dichiarazioni mendaci, formazione di atti falsi e loro uso, e della conseguente decadenza dai benefici concessi sulla base di una dichiarazione non veritiera, ai sensi degli articoli 75 e 76 del decreto del Presidente della Repubblica 28 dicembre 2000, n. 445 (Testo unico delle disposizioni legislative e regolamentari in materia di documentazione amministrativa),

<sup>1</sup> Si considera impresa qualsiasi entità che eserciti un'attività economica, indipendentemente dalla sua forma giuridica. In particolare sono considerate tali le entità che esercitano un'attività artigianale o altre attività a titolo individuale o familiare, le società di persone o le associazioni che esercitano regolarmente un'attività economica. Sono ricompresi in tale definizione anche i professionisti, singoli o associati, secondo le modalità definite dal bando.

<sup>2</sup> Nel caso di professionista indicare il Luogo di esercizio prevalente.

Allegato B - Modulo De Minimis Imprese Collegate - Bando per la concessione di contributi a fondo perduto alle micro, piccole e medie imprese (MPMI) del "Distretto del Commercio dei Comuni di Marcallo con Casone, Mesero e Boffalora sopra Ticino"  
Pag. 1

Modulo de minimis

ALLEGATO C – DICHIARAZIONE SOSTITUTIVA SOLO PER SOGGETTI CHE NON HANNO POSIZIONE INPS/INAIL

DICHIARAZIONE SOSTITUTIVA DELL'ATTO DI NOTORIETÀ PER SOGGETTI CHE NON HANNO POSIZIONE INPS/INAIL - (Art. 47 D.P.R. 28 dicembre 2000, n. 445)

AI FINI DELLA VERIFICA DELLA REGOLARITÀ CONTRIBUTIVA

Il/la sottoscritto/a:

|   |      |  |  |
|---|------|--|--|
| Cognome   | Nome |  |  |
| In qualità di Legale rappresentante/titolare dell'impresa |      |  |  |
| Denominazione/Ragione sociale dell'impresa                |      |  |  |
| Codice fiscale  |      |  |  |
| Partita IVA   |      |  |  |

consapevole delle sanzioni penali richiamate dall'art. 76 del D.P.R. n. 445/2000 in caso di dichiarazioni mendaci e di formazione o uso di atti falsi, a tal fine

DICHIARA

di essere ai fini del non obbligo assicurativo INAIL (barrare la casella d'interesse):

- titolare impresa senza ausilio di dipendenti, familiari e collaboratori a vario titolo (parasubordinati, co.co.co., co.co.pro, mini co.co.co., stagisti, tirocinanti, allievi di corsi di addestramento professionale, addetti a lavori socialmente utili, addetti a lavori di pubblica utilità)
- titolare agricolo che non esercita lavorazioni meccanico-agricole per conto terzi (trebbiatura, miettrebbiatura ecc.)
- agente di commercio che svolge attività in forma autonoma e non societaria senza ausilio di dipendenti, familiari e collaboratori a vario titolo (parasubordinati, co.co.co., co.co.pro, mini co.co.co., stagisti, tirocinanti, allievi di corsi di addestramento professionale, addetti a lavori socialmente utili, addetti a lavori di pubblica utilità)
- libero professionista iscritto all'ordine che versa i contributi alla cassa di riferimento senza ausilio di dipendenti, familiari e collaboratori a vario titolo (parasubordinati, co.co.co., co.co.pro, mini co.co.co., stagisti, tirocinanti, allievi di corsi di addestramento professionale, addetti a lavori socialmente utili, addetti a lavori di pubblica utilità)
- studio associato di Professionisti iscritti all'Albo (non soci lavoratori e soggetti alla dipendenza funzionale nei confronti della Società per il raggiungimento dei beni e dei fini societari)
- altro (specificare)

nonché di non essere soggetto agli obblighi assicurativi, non ricorrendovi i presupposti, previsti agli artt. 1 e 4 della Legge n. 1124 del 30/6/1965.

DICHIARA

ai fini del non obbligo di imposizione INPS (barrare la casella d'interesse):

- di essere titolare di impresa senza lavoratori dipendenti;
- di essere lavoratore dipendente con versamento della contribuzione a INPS/INPDAP/ENPALS (barrare gli enti non interessati)
- di versare la contribuzione alla seguente cassa Professionale.....
- altro (specificare)

Luogo , Data Firma del Legale rappresentante

Posizione INPS/INAIL (eventuale)

Allegato C - Bando per la concessione di contributi a fondo perduto alle micro, piccole e medie imprese (MPMI) del "Distretto del Commercio dei Comuni di Marcallo con Casone, Mesero e Boffalora sopra Ticino"



# Errori più frequenti

---

**Pagamenti in contanti**

**Solo spese in conto corrente (es. solo spese per affitto locali)**

**Giustificativi di pagamento incompleti (copia bonifico eseguito + estratto conto)**

**Fatture non interamente quietanzate**

**Data fattura anteriore data ammissibilità delle spese**

**Utilizzo della modulistica non conforme a quella prevista dal bando**

**Domanda inviata prima della data di apertura del bando o successivamente alla data di scadenza indicate dal bando**

**Non regolarità dei versamenti contributivi (a mezzo DURC)**

# GRAZIE PER L'ATTENZIONE!!!

## Per informazioni e contatti



**Associazione Territoriale di  
Magenta e Castano Primo**

Segreteria Confcommercio

[m.magenta@unione.milano.it](mailto:m.magenta@unione.milano.it)

Tel. 02 97 93 174



**ASSISTENZA TECNICA**

**Europartner Service Srl, Milano**

Dott. Emiliano Crotti

[e.crotti@europartner.it](mailto:e.crotti@europartner.it)

Tel. 02 366 94 920